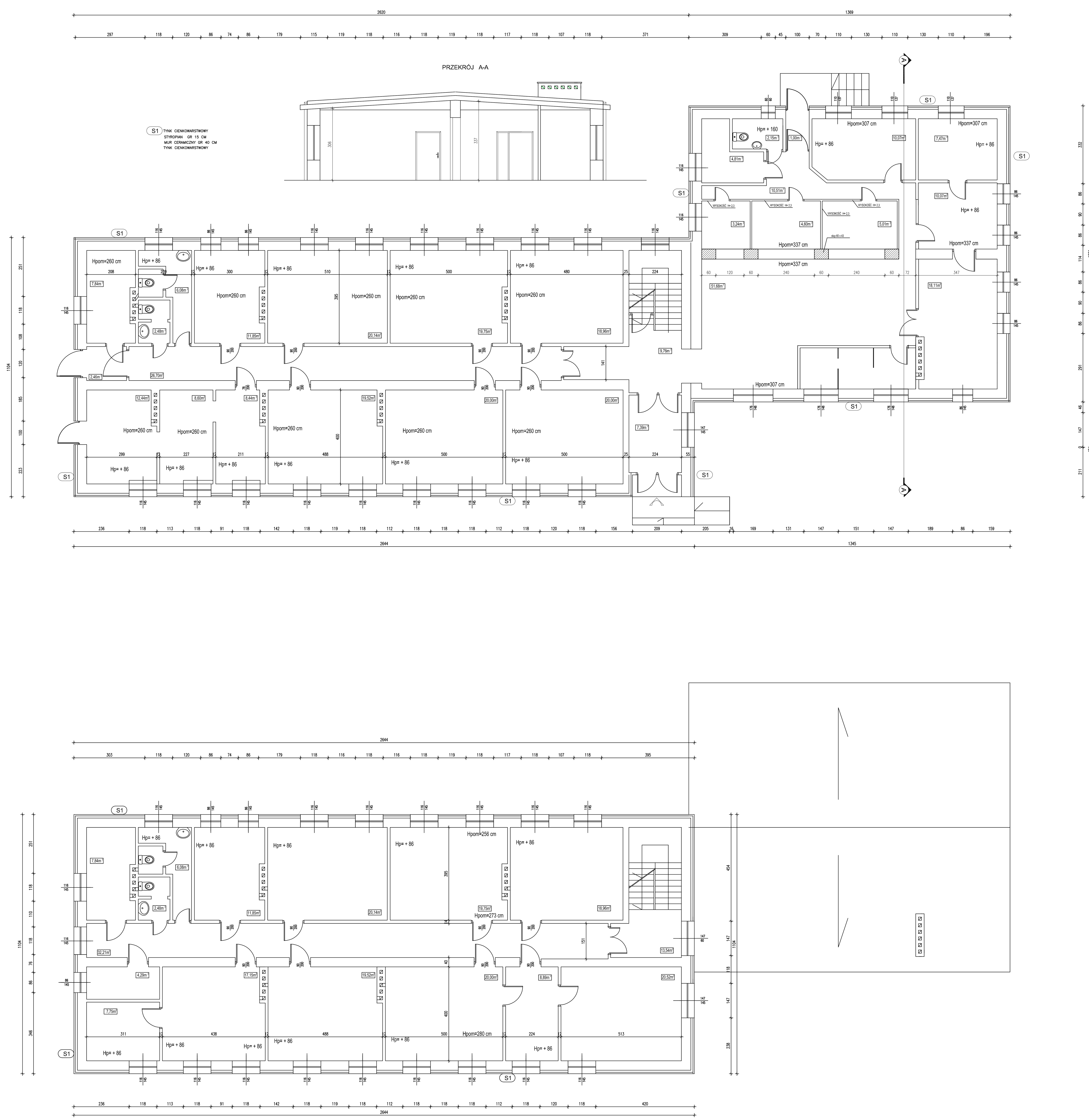

wz29@poczta.fm tel. kom. 605 325 178	**PRACOWNIA PROJEKTOWA ZYGMUNT WALORYSZAK** 97-400 Bełchatów ul. Michałowskiego 4				
INWESTOR	Izba Administracji Skarbowej w Kielcach, 25-561 Kielce, ul. Sandomierska 105				
NAZWA I ADRES OBIEKTU	Urząd Skarbowy w Końskich, Końskie, ul. Piłsudskiego 156b				
TYTUŁ OPRACOWANIA	**Wykonanie ekspertyzy możliwości rozbudowy budynku US w Końskich**				
TYTUŁ RYSUNKU	inwentaryzacja				
	IMIĘ I NAZWISKO	NR UPRAWN.	PODPIS	NR RYS.	SKALA	DATA
PROJEKTOWAŁ	mgr inż. Zygmunt Waloryszak	UAN.IV.10220/33/81		K	1:100	maj 2017
	mgr inż. arch. A. Waloryszak	35/DSOKK/2014				